

STEKKJARBYGGÐ, LUNDSSKÓGI, FNJÓSKADAL. BREYTING Á DEILISKIPULAGI.

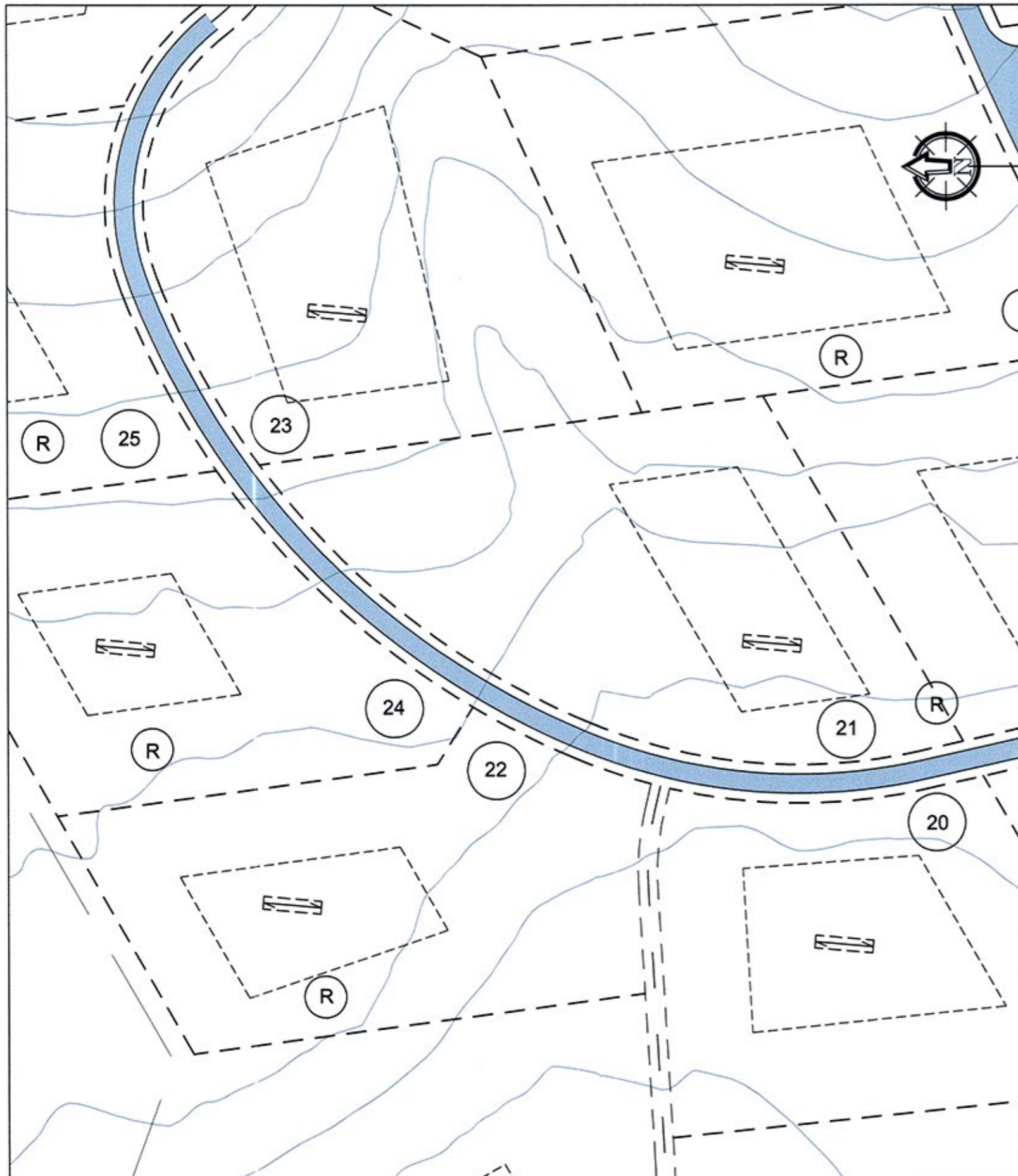

GILDANDI DEILISKIPULAG MKV. 1:1000, B-DEILD 6. DESEMBER 2007

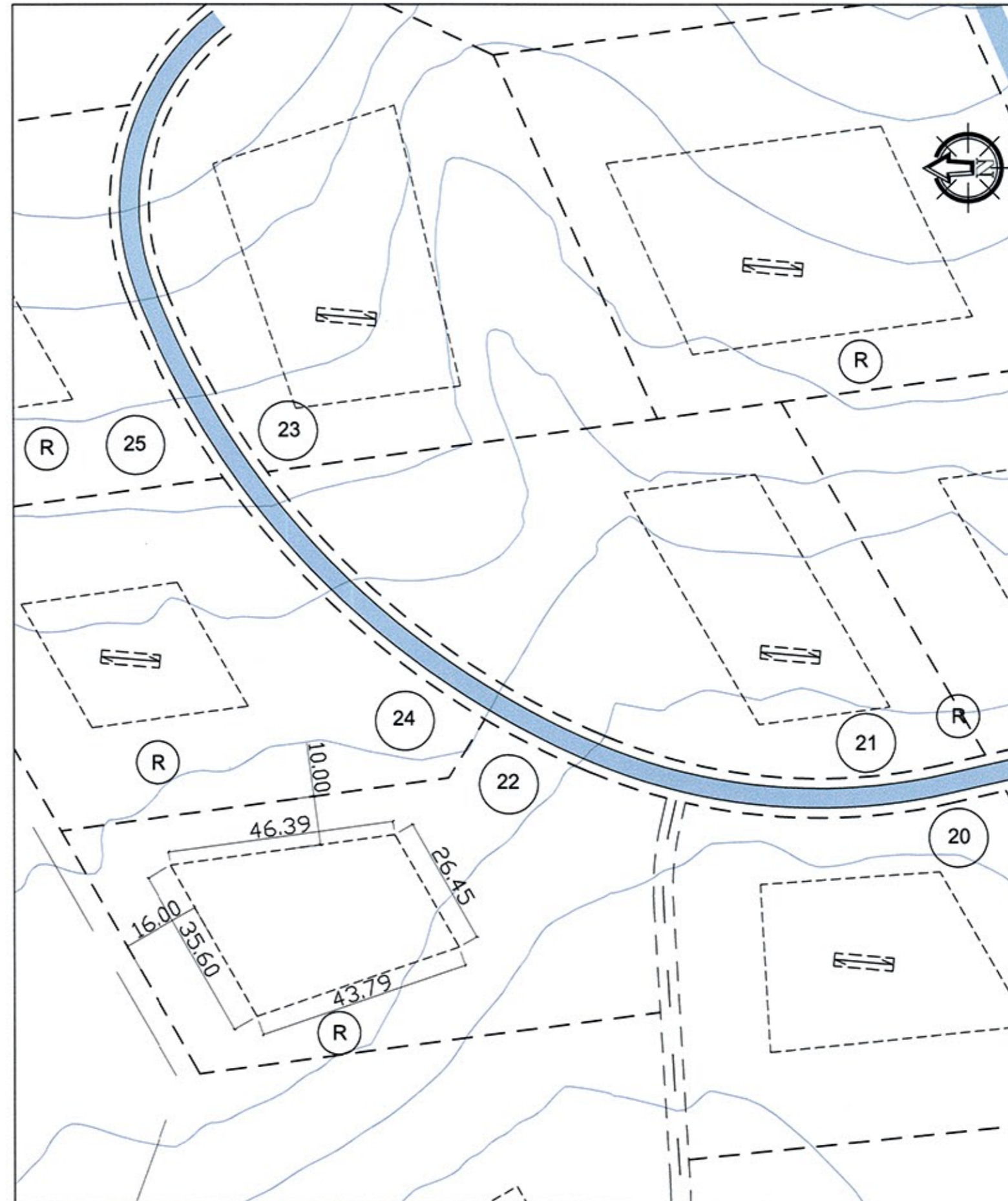

BREYTT DEILISKIPULAG MKV. 1:1000

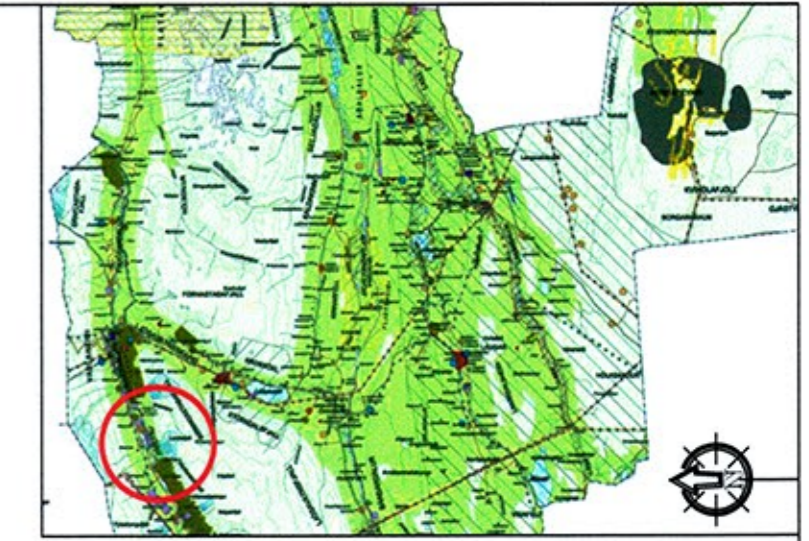

Aðalskipulag Þingeyjarsveitar 2010-2022

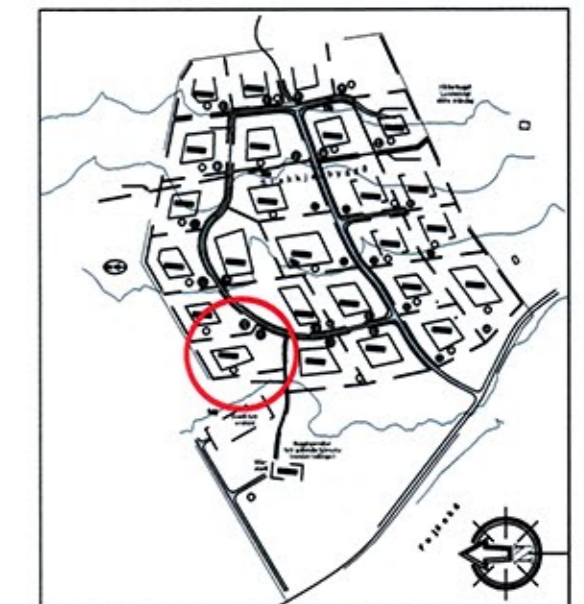

YFIRLITSMYND, GILDANDI DEILISKIPULAG MKV 1:10 000

SKÝRINGAR:

- MÖRK DEILISKIPULAGSBREYTINGAR
- LÓÐARMÖRK
- BYGGINGARREITUR AFMARKANDI LÍNA
- NÚMER LÓÐAR
- ROTPRÓ
- GÓTUR/GANGSTÉTTAR
- MÆNISSTEFNA
- GÓNGUSTÍGUR

GREINARGERÐ:

Gildandi deiliskipulag var samþykkt í sveitarstjórn Þingeyjarsveitar þann 27. september 2007. Gildistaka þess var auglýst í B-deild Stjórnartíðinda 6. desember 2007.

Í greinargerð með deiliskipulaginu sem er hluti af deiliskipulagsgögnum eru eftirfarandi ákvæði í grein 4.2 Húsgerð:

Stefna frístundahúsa er sú sama á öllum lóðunum eins og sýnt er á uppdrætti

GREINARGERÐ:

Gerðar eru tillögur að eftirfarandi breytingum á gildandi deiliskipulagi á lóð nr. 22:

1. Kaffi 4.2 Húsgerð (Greinargerð)

Stefna frístundahúsa er sú sama á öllum lóðunum nema á lóð nr. 22, þar er stefnan frjáls eins og sýnt er á uppdrætti.

Að öðru leyti eru ekki gerðar breytingar á núgildandi greinargerð umfram það sem hér um ræðir og er hún svo breytt hluti af deiliskipulagsgögnum

2. Breytingar á byggingarreit (Uppdráttur)

Byggingarreitur lóðar nr. 22 er stækkaður til austurs úr 16 m frá lóðarmörkum í 10 m frá lóðarmörkum

Deiliskipulagsbreyting þessi sem fengið hefur málsmeðferð skv.2. mgr. 43. gr. skipulagslaga nr 123/2010

var samþykkt í sveitarstjórn Þingeyjarsveitar þann 30.08.2012

*Þorbjörg Þórsd.*  
Sveitarstjóri

Sveitarstjóri

Gildistakan var auglýst í B-deild Stjórnartíðinda þann

12. september 2012 nr. 753/2012

**rögg**  
teiknistofa  
Espilundur 20, 600 Akureyri  
Tel: 461 5165 - 897-7-597  
Mail: roggteiknistofa@gmail.com  
Rögnvaldur Harðarson Byggingarfræðingur, BFI

STEKKJARBYGGÐ, LUNDSSKÓGI VERC: 0009  
FNJÓSKADAL KVARDI: 1:1000  
DEILISKIPULAGSBREYTING DAGS: 25.08.2012  
BREYTT DEILISKIPULAG TEIKNAD: ROGGI